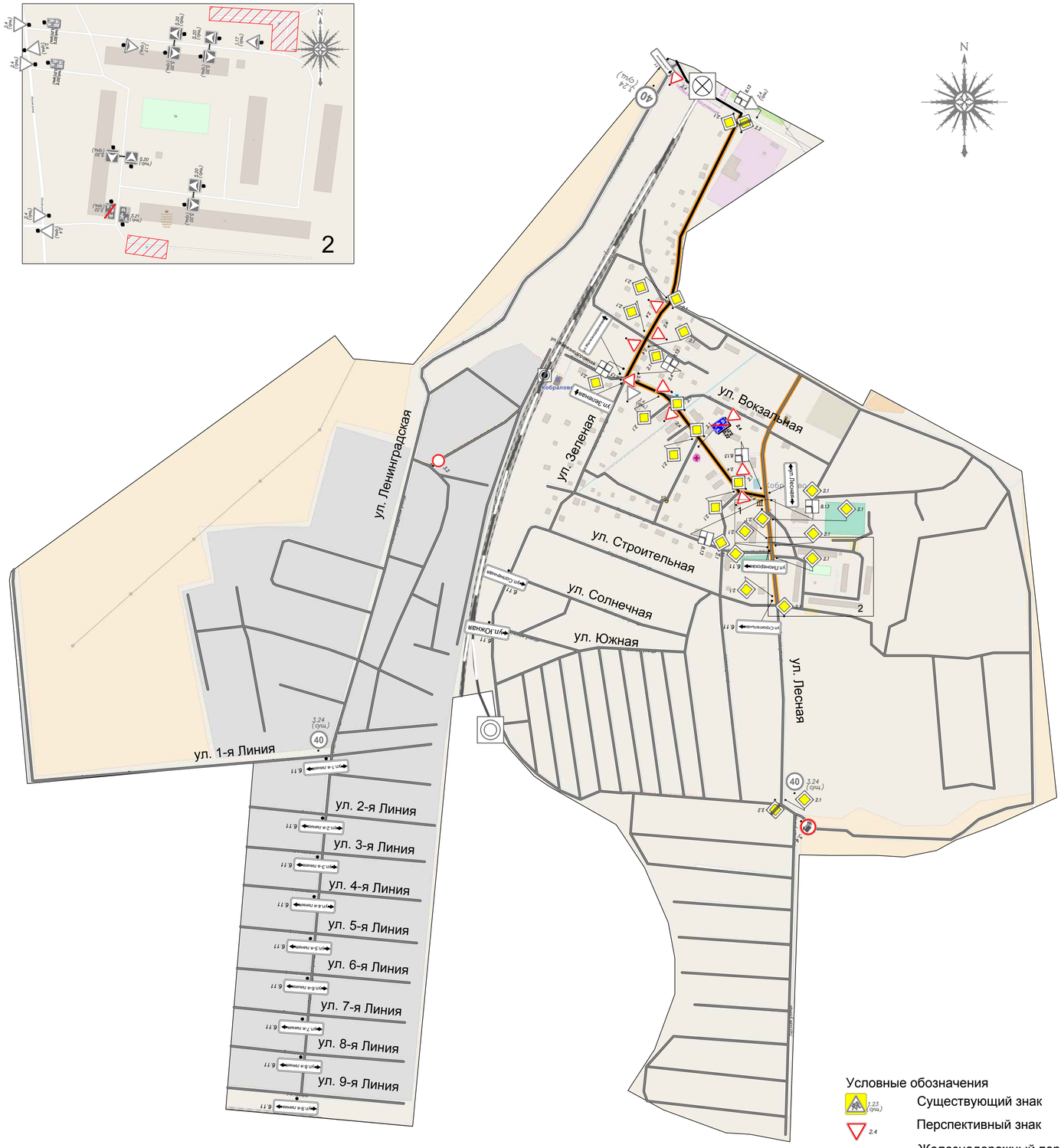

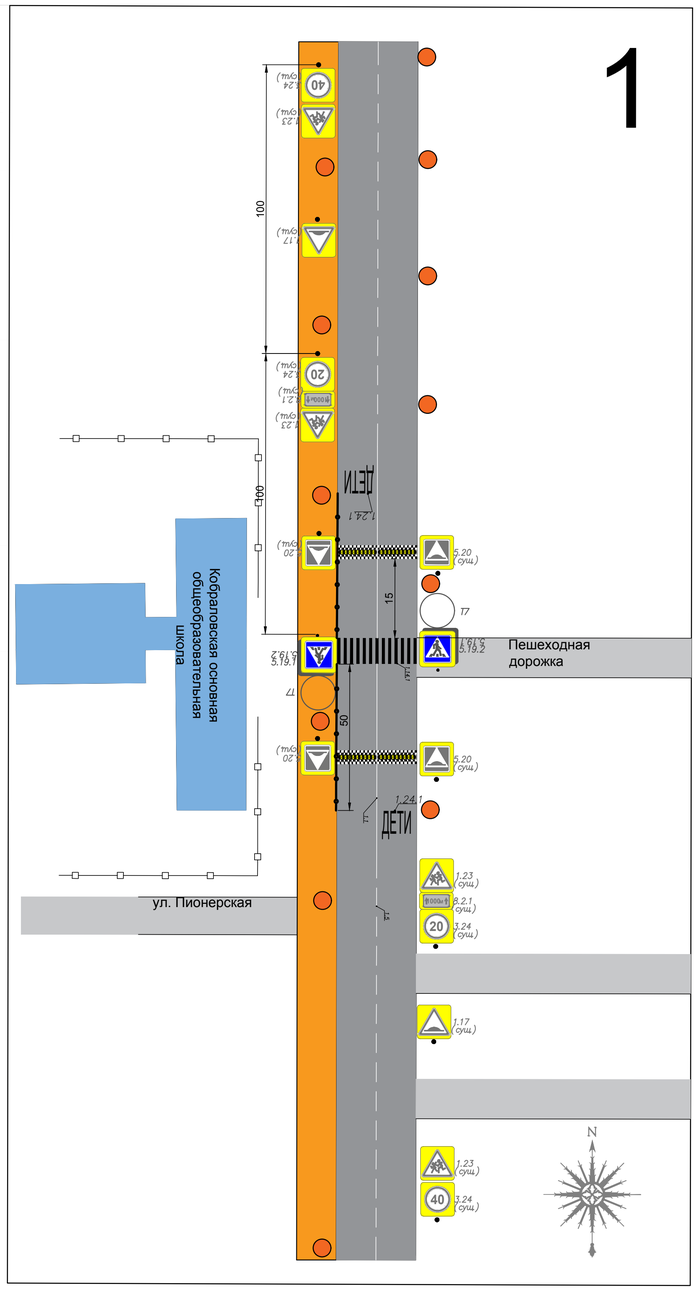

Установка дополнительного освещения в поселении не требуется

Условные обозначения

- Существующий знак
- Перспективный знак
- Железнодорожный переезд регулируемый охраняемый
- Железнодорожный переезд регулируемый не охраняемый
- Железнодорожная станция
- Железная дорога
- Улично-дорожная сеть
- Дороги вне проектирования
- Стойка дорожного знака
- Искусственная неровность
- Существующая парковка
- Нанесение разметки
- Ограждение образовательного учреждения
- Пешеходные ограждения
- Установка светофора типа Т7
- Обустройство приподнятых тротуаров

						КСОДД-100		
						Комплексная схема организации дорожного движения Сусанинского сельского поселения		
Изм.	Кол. уч.	Лист	№ док.	Подп.	Дата			
Разраб.		Воронов				Схема организации дорожного движения	Стадия	Лист	Листов
Пров.		Ватлин						3	7
Т.контр.									
Н. контр.						п. Кобралово п. Владимировка	ООО "НПГ "Энергия Прайм"		
Утв.									

Формат А1

Согласовано

Взам. инв. №

Подп. и дата

Инв. № подл.